379. Ossioli, ralioli

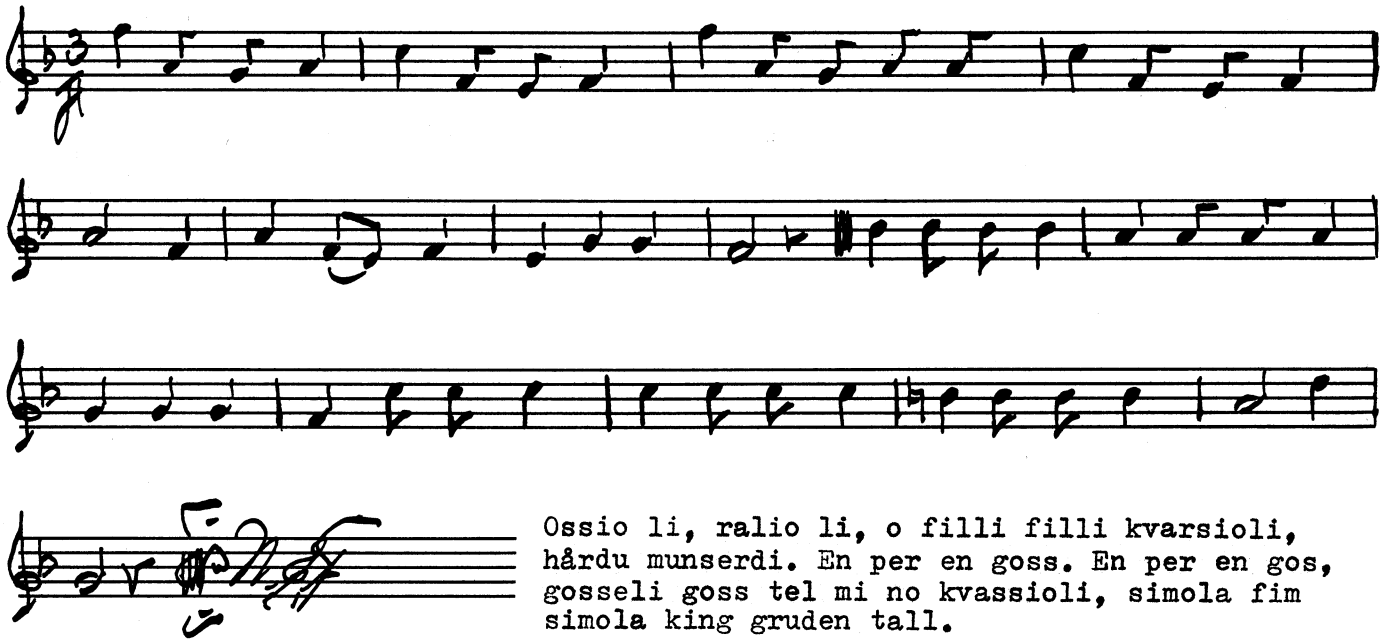

Ossio li, ralio li, o filli filli kvarsioli, hårdu munserdi. En per en goss. En per en gos, gosseli goss tel mi no kvassioli, simola fim simola king gruden tall.

Nr 379 är en sångpolska. Karl G. Axelsson har flera visor med obegripligt tungomål. Se t.ex. Sv.L. 84. O.A:s samling del IV: Axelsson nr 139 vers 2 och 161.